

OLNĪCU VĒŽA AGRĪNA DIAGNOSTIKA, PACIENTES IZMEKLĒŠANA UN ĀRSTĒŠANA

Dr. med. Dace Rezeberga

VM galvenā speciāliste dzemdniecībā
un ginekoloģijā

Vēža incidence 2013.gadā sievietēm uz 100 000

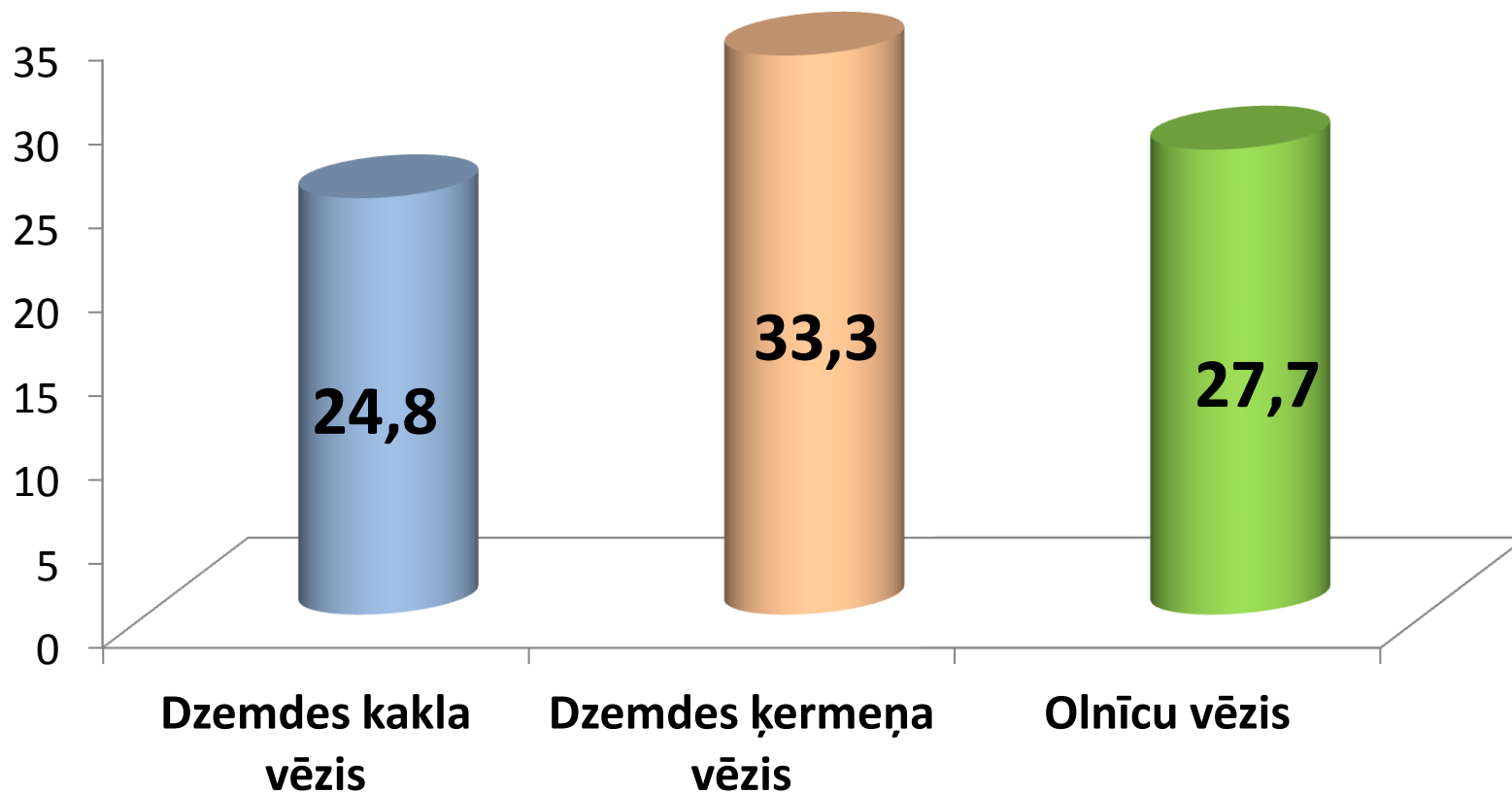

Saslimstība ar olnīcu vēzi vecuma grupās 2013.gadā

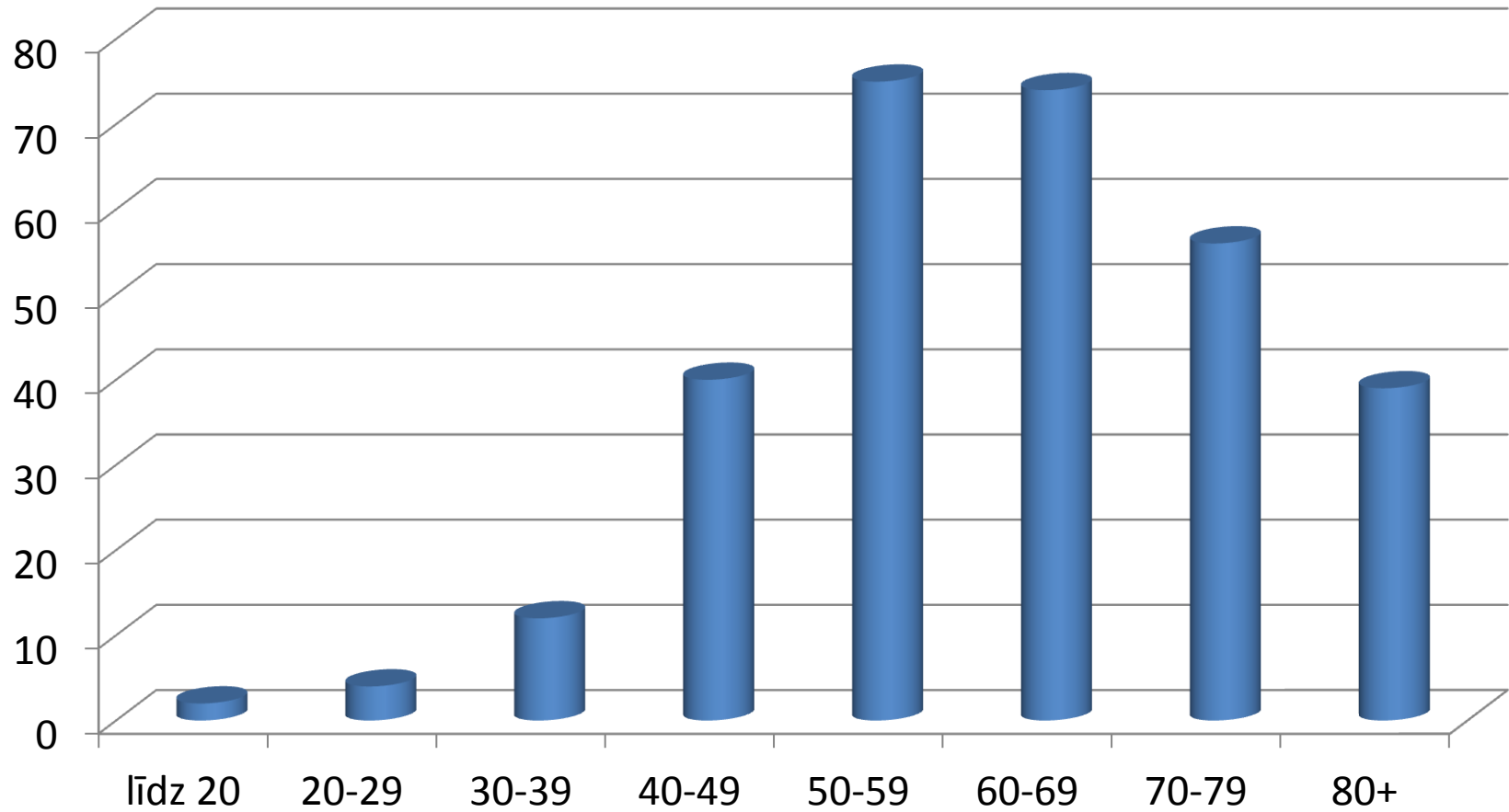

Olnīcu vēža diagnostika

- Nav pieejami skrīninga testi, kas palīdz diagnosticēt slimību agrīnā stadijā
- Nav agrīnu simptomu
- Bieži diagnosticē jau vēlīnā stadijā
- Iespējams pielietot divas diagnostikas metodes:
 - Ca 125 noteikšanu – nav specifisks marķieris, agrīnās stadijās var nebūt paaugstināts
 - Vaginālu ultrasonogrāfiju

Riska grupas pacientes

- Vidēji augstāks risks ir sievietēm, kurām ģimenes kokā 2 vai vairāk radniecēm bijis olnīcu vai krūts vēzis, īpaši, ja vecumā zem 50 gadiem
- Ja paciente ir riska grupā, problēma jāapspriež ar ĢĀ:
 - Ģenētiķa konsultācija
 - Regulāri mērķtiecīgi izmeklējumi
 - Iespējama opcija: ovairektomija vecumā pēc 50 gadiem